THE SHANGHAI SKETCH

上海漫畫

第九期

中華民國十七年五月十六日（星期六）

社址　上海山東路A字一號

定價大洋七分

不幸的戀愛

葉淺予作

永除百樣病

消風清快水
立止頭痛粉

上海新開河林大森總代理

常備四種藥

虎標萬金油
提神八卦丹

上海虎標永安堂總發行

上海南京路生生美術公司代印

滇南男（上）女（下）紅苗之裝飾

滕縣車站旁之難民　鄭雨攝

軍事委員會政治訓練部代主任何思源氏，當革命軍克濟南時，他最先入城，後被日兵包圍政治部，以何主任爲攻擊目標，何化裝逃避，在途中，槍砲子彈上下橫飛，數日始得脫險回京，右圖爲返京時之攝影。

左三圖爲日兵槍殺濟南我國同胞之屍體，傷心慘目，願國人永留深刻之印象。徐希真攝

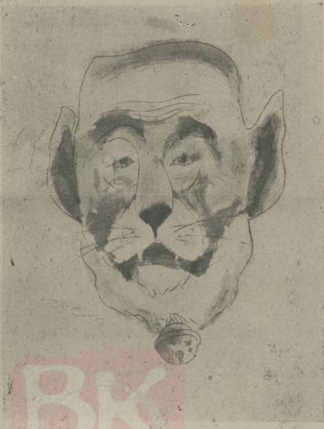

田中之尊容　文農作

楊耐梅

主演兼導演

奇女子

余美顏

石世磬攝影

耐梅影片公司

現正趕攝

不日出版

今日在卡爾登時裝競賽歌舞大會的幾幕：上右，青梅竹馬舞，上左，嬌娘舞，下，春之夜之人舞

光藝攝。

陽光之下　淺予作

卡爾登時裝競賽歌舞大會籌備已久，內容豐富。加入新裝五百餘件，匠心圖角，於中國陳舊之積習，完全打破，使以後婦女界之裝束，無論是身體上精神上有相當之進步，簡接於社會上之藝術文化，亦可產生相當影響。歌舞一項，近今漸感有特殊之進步。國人鑒於年來生活沈悶，頗多提倡歌舞以挽頹風。此次卡爾登會中，精選身材優美技術精練之舞女，加入表演，頓使斯會舉行之價值，增高。今日為舉行之第一日，清歌妙舞，女香鬢影中，來賓當可飽覽此婍妮風光也

敬請參預……上海……

從來未有……空前絕後

定於本月十六日（星期六）十七日（星期日）下午十二時至六時

在卡爾登舞廳舉行

卡爾登

時裝競賽跳舞大會

□仿照歐美各國成例組織

□展覽世界各國新奇裝飾

□競賽中外衣飾五百餘件

□與賽中外人員數百餘人

□聘請中外著名歌舞名家

□組織來賓競賽跳舞大會

鴻翔時裝公司　先施公司　王亨利洋服公司　亨得利鐘表行　孔雀皮鞋公司　全昌首飾店　中華第一針織廠　香亞公司　繁華商店　泰豐罐頭食品公司　飛龍洋行　華新特設美麗理髮所　金龍地氈公司　美藝油畫照相公司　光藝照相館　屈臣氏汽水公司　龍飛汽車行　英瑞牛奶公司　毛全泰木器廠　華豐貿易公司　上海漫畫　羅賓漢報

入場券一元

大菜券二元（門券在內）

□注意□本會備有五彩特刊函索即寄不取分文

卡爾登時裝競賽歌舞大會謹啓

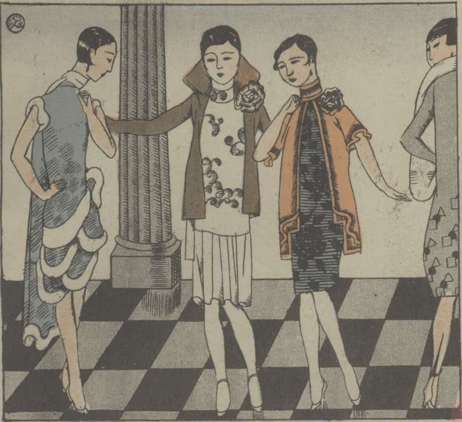

夏季的外套

一到夏季，女子們都喜歡赴戲院飯館露天跳舞場去消磨長夜，這時候的天氣，時或有点涼意，故婦女們多於薄紗的內衣外，加一外套，用紗及綢質縐成，臨風飄湯，大有仙子其來之姿，甚合宜外却寒之用。

舞客與舞女的心理：一刁想慢，一刁想快。

文藝作

光宇作

最規矩的跳舞

王先生 (9)

版權所有 不准複製

一般年輕的女工人，天剛亮就坐了車子去做工，一直到日落回來，生活儘管勞苦，可是女娘們是喜歡効尤新裝，誇奇鬪勝，總不惜汗血去換一個表面。

許淑珍女士

劉紀文君

當革命軍底定江南時，適在軍政混亂的時代，首都市政，在短時期間，得秩序井然，我人多能記起當時之市長劉紀文君，規劃不遺餘力之功，劉君執政時，每晨六時前必親自入職員寢室，一一呼醒之；職員輩每晨必受軍事訓練，亦由劉君親率而練習之，故辦事精神，上下一律。近聞劉君與晏摩氏女學高材生許淑珍女士訂婚之消息，我們當然樂聞此回之喜訊，劉君此後得一賢內助，將來造福於社會，是在意中事耳。許女士在校中同學師長均敬愛之，對於繪圖，尤具天才，上星期六在大華飯店舉行訂婚禮，知者多豔羡之。

毛劍何女士新裝　左賡生攝

耐梅及其愛女寶寶

（石世磐攝）

余美顏之死，社會人士惟以咀咒眼光視之，其生前一般人祇以浪漫二字加之，然社會之腐敗，人心之刁猾，是則無問矣。今耐梅獨以創辦公司之初，攝製余美顏影片以饗世，他日之輿論，好奇者必謂耐梅平素與余美顏之生活相類，然而據記者所知，則有大謬不然焉，耐梅平日雖素性好奢華，然而對於舊社會之抵觸，正具勇敢反抗之精神，否則早年一經摧殘，必如脆弱者之啣恨以終，何足現身說相爲後來者具普濟慈航之心！

宣傳力之增加

宣傳品而得人人之注意。而屬目於我之宣傳、則宣傳之效力見矣。但欲人人注目與屬意。則尤非以易於感觸之圖畫或照片。插印于宣傳品中、不足增加其效力。惟所印之圖畫或照片　能否清明悅目。其關係于製版者、至大。本公司內部組織完備。聘請富有經驗之技師、故出品精良且迅速、各界宣傳品中。欲插印圖畫或照片、請委交本公司製版、則宣傳力必可猛烈之增加也、

山東路一六四號電話中二五○三　美新製版公司

海司的克

美髮霜

各大公司　洋廣貨號　化粧品店　及藥房等　均有出售

上海　美利洋行　經理

漢口路第一〇號　電話中七四二二

是霜不膩不黏又香又爽不汚不油又光又滑爲飾髮無上之妙品愛美男女日用少許不獨使髮光可鑑更得終日不亂芬芳之氣尤覺令人可愛每瓶洋一元每打洋十元郵票通寄費奉送原班回件

招請外埠經理

冠生園

南京路畫錦里西首

時間上午八時至下午十二時

樓上新闢富有美術化之飲食部

茶點
奶粉猪油包…每盆壹角
廣州星期點心每碟五分
各種包子……每盆五分

菜品
廣州酒菜……伊府鍋麵
海鮮炒賣……隨意小酌

冷品
冰淇淋……每客一角半
雪藏汽水‥每客一角半

一個男性的苦痛

（續第七期）懷素

我那天下午二點鐘偶然到一個我所素識的舞女住的地方去，她蓬鬆了一頭的短髮，還擁着被睡在床上，我就靠近床邊同她談話，她十句中有九句，都是那些荒唐話；但是這種荒唐話，不能說是沒有一種原因在；有的是爲虛榮心，有的是爲憤怒心，有的是爲稚弱心，有的是爲欺詐心，她有一句直刺到我的耳朵管裏，她說：『男人總是被女人侮弃的多，爲了女人吃醋打架，不算希罕的！總很少見女人爲了男人做出這種事來，要是有，也不過存一種作用，使得自身的利益保全，從未見有眞情吃醋的。』她這樣一句話，使我對於男性的苦痛，更證明了許多，難得她告訴我呀！如果欲有人咒詛這種女子，我一定欲替她辯護，她們都是受了被壓迫被束縛的現代中國舊禮教制度下的反響，決不是從民族自由精神裏纔有這樣結果。所以我想在跳舞場裏受女性侮辱的男性，請他們覺悟着吧，這是要怨恨我們惹大的中國社會太卑汚了，所以纔產生這許多蛀虫來！我們如果到跳舞場去，祇能夠耗費一番心血，一番破費，那些煩惱苦痛是配得你受呀！（完）

私奔之夜

文農

上帝拿泥土揑成一男一女，安置這一對在快樂的園中，想不到他們倆被魔鬼誘惑會喫那無花菓的，人類的始祖就種下這不可磨滅的禍根！上帝啊！他們倆祇曉得互相熱烈地愛着，本來他們倆不知道什麼羞恥，此後就明瞭了生活的意義，他們倆被魔鬼般的社會壓迫着，爲了戀愛更須顧慮到生活，於是魔鬼以無花菓似的環境唆使他們倆嘗到甜酸苦辣的味道，結果惟有私奔；他們倆逃出那快樂之園，向天之涯海之角去了。月亮說：大胆着奔吧，梟鬼說：誰允許你們逃走？

案頭　小鷺攝

魔力

少飛

愛情之神在那裏？
早給那慣會欺騙的惡魔擋塞住了，
年青的人們呀！
花一般的智慧，火一般的熱烈，
你們是這樣銷磨的呀!?
你們顚倒得這般，
是爲的什麼呀!?
在這般；
愛情早給那惡魔欺騙住的地方，
把你的命運葬送了吧?!
這是最惡不過的魔力呀！

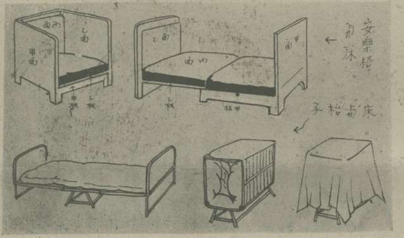

上圖爲簡單生活談器具圖樣之五，巧妙的配置，一種器具可作爲幾種用處，能減省了許多面積的占據。

天馬會第九屆美術展覽會之國畫

上期本報之天馬會九屆美展特刊，祇含洋畫及攝影兩部；彫刻及國畫，均爲排印時間所限，未及刊入，此次該會所列國畫，除會員出品外，尚有古畫一部，如明清代諸家作品，不易多見。該會洋畫出品諸君，近亦頗致力於國畫之研究，則將來容合中西之長，國畫前途，必有一新時代之發展也。右二圖爲楊清磬及江小鶴二君之近作，下圖則國畫家錢瘦鐵君之出品也。該會展覽日期，祇有今明兩天云。

楊清磬指畫

江小鶴畫山水

山水　錢瘦鐵作

定報價目

每期售大洋七分
本埠半年大洋一元五角全年大洋二元八角
外埠半年大洋一元六角全年大洋三元
國外半年大洋二元全年大洋三元八角
寄費在內郵票九五計算以一分半分爲限

凡預定本報全年者奉贈價值一元之四大攝影名作一套

廣告價目

封面彩色每月二百四十元　普通彩色每格每月四十元　單色每格每月二十五元　一格起碼　短期另議

徵稿

本報取材力求豐富，茲定徵稿條例如下：
照片　新聞的，仕女的，美術的，古蹟的，科學的，風俗的。
畫稿　諷刺的，新裝的，滑稽的，圖案的，描寫生活的，發揮藝術的。
來稿一經錄用，酬金從優，請於稿後簽名蓋章，以作憑證。

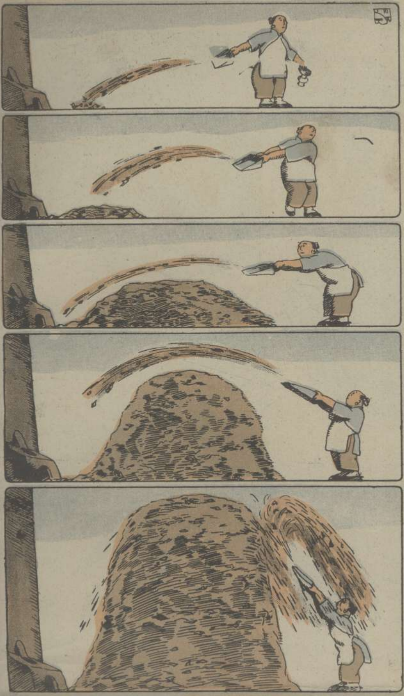

跳舞場的音樂師下班，繅廠的女工上工。

早晨四點鐘的相會　文萁作

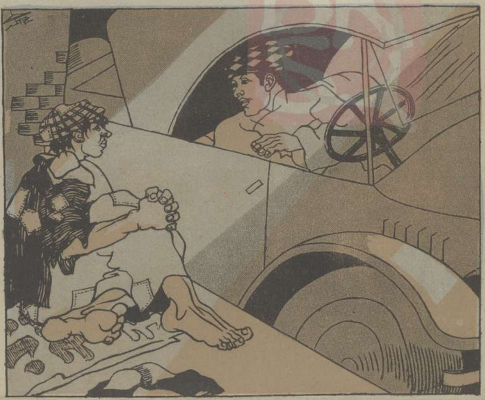
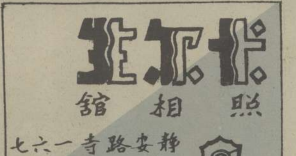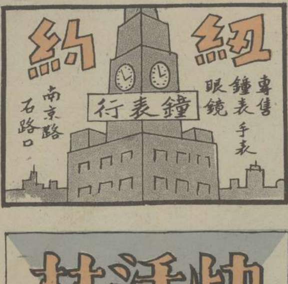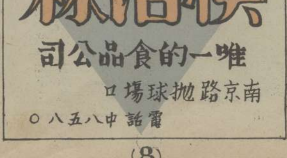
汽車夫對小癟三說：『每天到晚侍奉着大少爺，日裡在馬路上跑，夜裡在馬路上宿，我和你是過着同樣的生活。』　振宇作